



Vier bis fünf exklusive Chalet-Grundstücke zum Kauf bei Kassel im Grünen!

Exklusiv für Kunden der Vital Camp GmbH

Ab Sommer
2024 verfügbar

Lage:

Im Süden des Naturparks Habichtswald und 20 km südwestlich von Kassel liegt die Gemeinde Bad Emstal. Der gesundheitsbewusste Kurort besteht neben den Ortsteilen Sand, Merxhausen und Riede auch aus dem idyllischen 'Balhorn'.

Bad Emstal ist von einer attraktiven Landschaft umgeben und von klarer und reiner Luft verwöhnt.

350 m ü.M. in einem gesundem Mittelgebirgsklima bieten Ihnen diese direkt am Feld gelegenen Grundstücke das ganze Jahr über Ruhe und Komfort.

In Balhorn gibt es neben zwei Bäckereien auch ein Edeka sowie zwei Gaststätten, einen Autohändler mit Werkstatt, einen Allgemeinmediziner und ein Freibad.

Weitere Supermärkte, Apotheken, Restaurants und andere Geschäfte sind in nur fünf Autominuten erreichbar.



Habichtswald (10 min. Fußweg von den Grundstücken)



gotische denkmalgeschützte Kirche in Balhorn

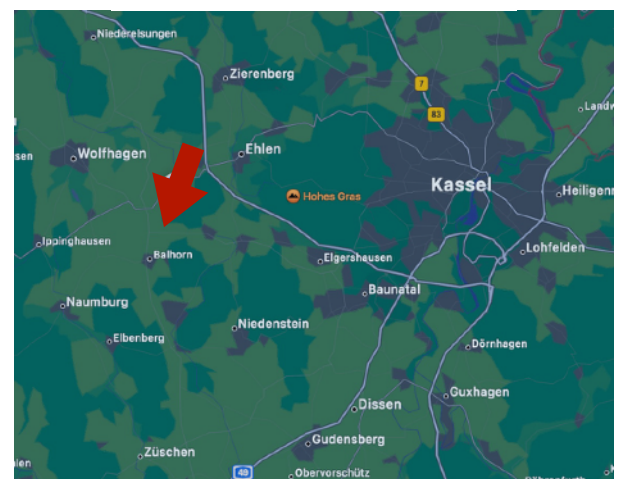

Lage von Balhorn (etwa 20 Autominuten nach Kassel)



Vier bis fünf exklusive Chalet-Grundstücke zum Kauf bei Kassel im Grünen!

Exklusiv für Kunden der Vital Camp GmbH

Grundstücke zum Kauf:

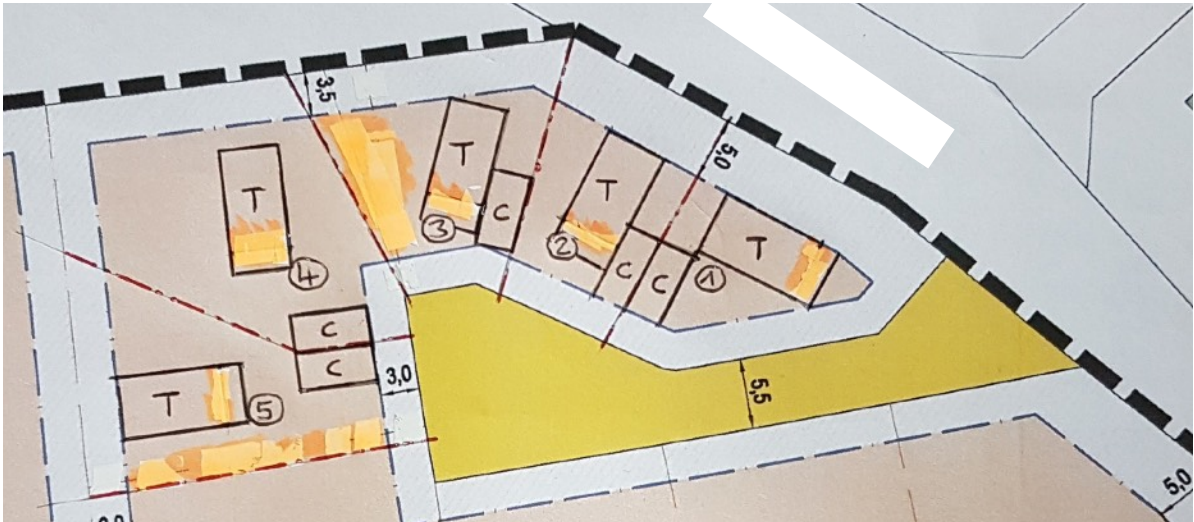

Eckdaten zu den Grundstücken:

- Abmessungen der Häuser im Plan: ca. 10x5m
- Grundstücksgrößen: (1) rd. 300 qm, (2) rd. 250 qm, (3) rd. 300 qm, (4) rd. 420 qm, (5) rd. 330 qm
oder (1) rd. 360 qm, (2) rd. 420 qm, (3) rd. 400 qm, (4) rd. 350 qm
- Grundstückspreis etwa 140-145€ pro Quadratmeter, **voll erschlossen**

Hinweis: unser Schaugelände Mitte liegt nur 5 Kilometer von den Grundstücken entfernt!

Kontaktieren Sie uns gerne:

Niederlassung Mitte:

☎ + 49 5606 558 99 90

✉ zierenberg@vital-camp-living.de

Niederlassung Nord:

☎ +49 461 492 89 98 4

✉ flensburg@vital-camp-living.de